

CHAMPIONNAT INTERREGIONAL UFOLEP EQUIPES ET CIRCUIT JEUNESSE GYMNASTIQUE RYTHMIQUE



**GYMNASSE P. TOUPIAC
GRADIGNAN
DIMANCHE 01 avril 2012**

En gymnastique rythmique, les gymnastes attendent avec impatience les championnats qui structurent la saison et sont l'occasion de mettre en œuvre tout le savoir faire acquis pendant les séances d'entraînement dans leurs associations. Lors des championnats, c'est aussi le moment pour eux d'une saine confrontation avec des licenciés d'autres clubs dans l'espoir de remporter la compétition.

Les championnats régionaux UFOLEP offrent en outre l'attrait de permettre aux meilleurs l'accès aux finales nationales.

Dans ce contexte, dimanche 1^{er} avril 2012, le club de Gradignan reçoit en Gironde le championnat Régional équipes; remercions ses bénévoles qui mettent tout en œuvre pour la réussite de cette rencontre tant sur le plan sportif que sur celui de l'accueil.

Profitons aussi de ce championnat pour honorer tous les bénévoles passionnés qui encadrent les jeunes et les conduisent à aimer cette discipline plaisante mais exigeante. En conclusion, excellente journée à tous ceux qui à titre divers y participeront et que la formule « saine émulation et convivialité » préside à cette rencontre.

Pierre BARBE, Président UFOLEP Aquitaine

Le club de Gradignan a le plaisir de vous accueillir pour cette rencontre interrégionale de GRS. C'est avec l'aide de tous ses bénévoles que nous ferons de notre mieux pour vous recevoir dans de bonnes conditions afin de rendre cette journée sportive agréable et conviviale.

Je souhaite à tous une excellente journée et une très bonne compétition.

Sylvie Henkinet ; présidente GRS Gradignan Club.

Quelques informations:

Lieu : Gymnase Pierre Toupiac, avenue Jean Larrieu 33170 Gradignan
Par la rocade, pont François direction Mérignac, sortie 16, direction Gradignan centre (voir Plan ci-joint)

Information pratique : seuls les gymnastes, entraîneurs, juges et organisateurs auront accès au plateau technique.

L'accès au plateau technique et aux vestiaires se fait par l'entrée principale du gymnase, zone buvette intérieure.

L'accès aux gradins, pour le public se fait par une porte extérieure

Vestiaires : un vestiaire sera à disposition pour chaque club, le nom du club sera noté sur la porte, le plan d'accès sera affiché à l'entrée du gymnase, zone buvette intérieure.

Il est fortement déconseillé de laisser des objets de valeur dans les vestiaires. Le club de Gradignan se dégage de toute responsabilité en cas de perte ou de vol.

Licences : dès votre arrivée vous déposerez vos licences à la table contrôle des licences.

Musiques: toutes les musiques doivent être envoyées à Julie : julisimon33@hotmail.com.
Chaque club doit amener un CD ou une clé USB avec toutes ses musiques, à déposer à la table sono.

Echauffement : Les gymnastes bénéficient :

- D'une salle d'échauffement corporel (sans engin) au Dojo, qui se trouve en entrant dans le gymnase à gauche.
 - D'une zone d'échauffement avec engins, délimitée dans la salle
- Ces 2 zones d'échauffement devront être utilisées équitablement et raisonnablement en respectant l'ordre de passage établi.*

Contrôle des Engins et des Licences : Les gymnastes passeront au contrôle des engins et au contrôle des licences avant leur passage sur le praticable.

Restauration : Une buvette est à votre disposition toute la journée.
Une buvette est située dans le hall d'entrée du gymnase, la vente de boissons (chaudes ou froides) sandwiches (chauds ou froids), frites, gâteaux, fruits, bonbons...etc. se fera par l'achat de tickets.

ACCES au Gymnase P. TOUPIAC

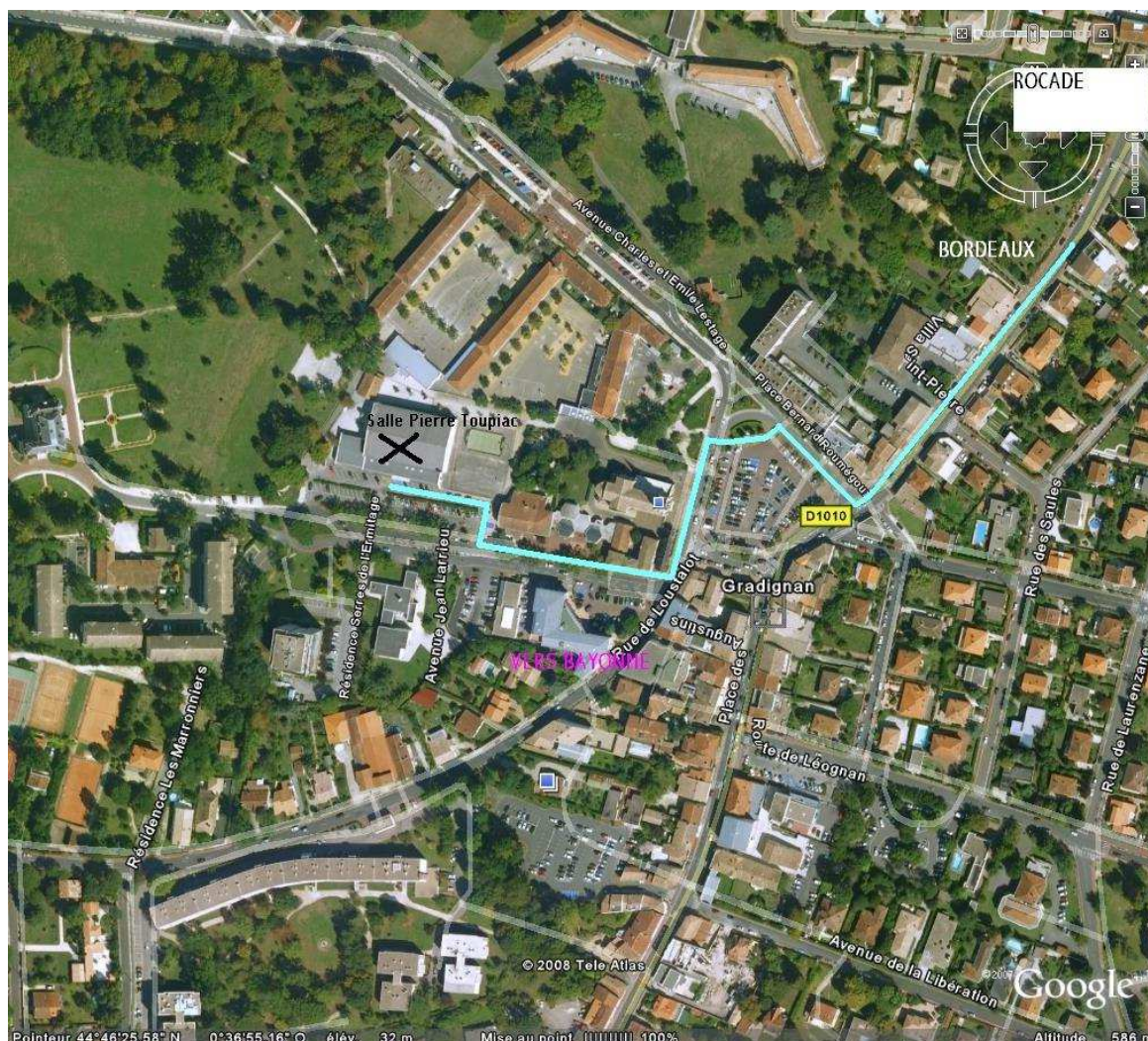

CONTACT ORGANISATION

GRS GRADIGNAN CLUB :

Mme Sylvie HENKINET – grs.gradignan.club@orange.fr – Tel : 06-10-79-95-05

COMMISSION TECHNIQUE INTERREGIONALE :

Mme Stéphanie BILLE – stephanie.bille@wanadoo.fr – Tel : 06-26-01-37-48

PROGRAMME

8 h 00 Accueil des clubs

8 h 15 Réunion de juges

8 h 50 Défilé

9 h 00 1ère partie en alternance sur 2 jurys

Trophée Excellence 11-12 ans

Trophée Excellence 13 ans et +

Masse Chorégraphié

Pré Excellence 1 et 2

Excellence 1, 2, 3 et 4

Duo Excellence 1 et 2

12 h 15 – 12h45 Pause repas

12 h 50 Défilé

13 h 00 2ème partie en alternance sur 2 jurys et 3 jurys

Trophée Honneur 11-12-13 ans

Trophée Honneur 14 ans et +

Pré Collectif 1 et 2

Nationale 4

Duo Nationale

Nationale A

Duo Nationale A

Festival

Equipes Débutantes

Equipes Initiées

Equipes Confirmées

Individuelles Initiées

Individuelles Confirmées

Individuelles Espoir

17 h 00 Palmarès

N° DOSSARDS

MASSE CHOREGRAPHIE

MC101	GRADIGNAN
MC102	BASSENS 1
MC103	LIMOGES
MC104	BASSENS 2
MC105	BRUGES
MC106	MOUTHIERS S/ BOEME
MC107	CLERMONT FERRAND

PRE COLLECTIF 2

PC201	LIMOGES
PC202	EYSINES 1
PC203	BASSENS 1
PC204	STE EULALIE
PC205	EYSINES 2
PC206	BASSENS 2

PRE EXCELLENCE 2

PE201	MOUTHIERS S/ BOEME
PE202	GRADIGNAN
PE203	LORMONT
PE204	BASSENS
PE205	BRUGES

EXCELLENCE 3

E301	GRADIGNAN
E302	LIMOGES
E303	EYSINES

DUO EXCELLENCE 1

DE101	EYSINES
DE102	BRUGES

DUO NATIONALE

DN101	EYSINES
-------	---------

DUO NATIONALE A

DA101	GRADIGNAN
DA102	LORMONT
DA103	LIMOGES

NATIONALE A

NA101	EYSINES
-------	---------

PRE COLLECTIF 1

PC101	LA ROCHELLE 1
PC102	BASSENS
PC103	GRADIGNAN
PC104	EYSINES 1
PC105	STE EULALIE
PC106	EYSINES 2
PC107	LA ROCHELLE 2

PRE EXCELLENCE 1

PE101	LIMOGES
PE102	LORMONT
PE103	LA ROCHELLE
PE104	MOUTHIERS S/ BOEME

EXCELLENCE 1

E101	LORMONT
E102	LA ROCHELLE

EXCELLENCE 2

E201	LA ROCHELLE
------	-------------

EXCELLENCE 4

E401	EYSINES 1
E402	LA ROCHELLE
E403	LORMONT
E404	BRUGES
E405	EYSINES 2

DUO EXCELLENCE 2

DE201	MOUTHIERS S/ BOEME
DE202	BRUGES 1
DE203	LA ROCHELLE
DE204	EYSINES
DE205	BRUGES 2
DE206	LORMONT

NATIONALE 4

N401	GRADIGNAN
N402	EYSINES

FESTIVAL

F101	BRUGES
------	--------

TROPHEE HONNEUR 11.12.13

TH101 CHATEAUPONSAC
 TH102 LIMOGES
 TH103 LORMONT
 TH104 MOUTHIERS S/ BOEME
 TH105 STE EULALIE

TROPHEE EXCELLENCE 11.12.

TE101 GRADIGNAN

EQUIPES DEBUTANTES

D101 LA SOUTERRAINE
 D102 BASSENS
 D103 GRADIGNAN
 D104 CLERMONT FERRAND
 D105 EYSINES
 D106 STE EULALIE 1
 D107 MOUTHIERS S/ BOEME
 D108 STE EULALIE 2

INDIVIDUELLES CONFIRMEES

IC101 Talbot Margaux (La Souterraine)
 IC102 Pina Caroline (Bruges)
 IC103 Albert Lily (Lormont)
 IC104 Costa Fonseca Joana (Eysines)
 IC105 Naudon Julie (Eysines)
 IC106 Puyo Laurie (Eysines)
 IC107 Fortin Clara (Ste Eulalie)
 IC108 Poujade Valentine (Ste Eulalie)
 IC109 Si-Ali Elise (Ste Eulalie)
 IC110 Videau Chloe (Ste Eulalie)

INDIVIDUELLES ESPOIR

IE101 Begouin Loann (La Rochelle)

TROPHEE HONNEUR 14 ET +

TH201 GRADIGNAN
 TH202 LIMOGES
 TH203 LORMONT

TROPHEE EXCELLENCE 13 ET +

TE201 GRADIGNAN

EQUIPES INITIEES

I101 CHATEAUPONSAC
 I102 BRUGES
 I103 MOUTHIERS S/ BOEME
 I104 GRADIGNAN

EQUIPES CONFIRMEES

C101 EYSINES
 C102 GRADIGNAN

INDIVIDUELLES INITIEES

I101.1 Marsaut Philippon Chloé
 I101.2 Durepaire Lorie
 I101.3 Bonpart Morgane
 I102.1 Cauvin Blandine
 I102.2 Le Guernic Lya
 I102.3 Tallon Guitton Auriane
 I102.4 Tambon Fremiot Mahine
 I102.5 Varela Louna
 I103.1 Caudal Elisa
 I103.2 Desvars Eline
 I103.3 Dumais Manon
 I103.4 Noel Clara

COMPETITION INTER-REGIONALE GRS UFOLEP EQUIPES CIRCUIT JEUNESSE TROPHEE

ORDRE DE PASSAGE 9h - 12h15

JURY A

JURY B

trophée excellence 11,12 ans

excellence 1

2	TE101		9h	1	E102
	trophée excellence 13 et +				
4	TE201			3	E101
	pré excellence 1			5	excellence 2
6	PE101			7	E201
			9h30	9	excellence 3
8	PE103			11	E301
				13	E302
10	PE104			15	E303
				17	excellence 4
12	PE102			19	E403
	pré excellence 2		10h	21	E405
14	PE203			23	E401
				25	E402
16	PE201			27	E404
			10h30	29	duo excellence 1
18	PE202			31	DE102
				33	DE101
20	PE204			35	duo excellence 2
				37	DE205
22	PE205				DE204
	masse choregraphié			11h	DE201
24	MC107			11h30	DE202
				12h	DE203
26	MC102				DE206
28	MC105				
30	MC106				
32	MC101				
34	MC104				
36	MC103				

COMPETITION INTER-REGIONALE GRS UFOLEP EQUIPES CIRCUIT JEUNESSE TROPHÉE

ORDRE DE PASSAGE 13h - 16h45

		JURY A			JURY B		
		pré collectif 1			trophée honneur 11,12,13		
13H	1	PC103		2	TH105		
	3	PC105		4	TH101		
	5	PC104		6	TH102		
13H30	7	PC106		8	TH103		
	9	PC102		10	TH104		
	11	PC107		12	trophée honneur 14 et + TH203		
14H	13	PC101		14	TH201		
	15	pré collectif 2 PC204		16	TH202		
	17	PC206		18	nationale A (libre 1) NA101		
14H30	19	PC201		20	nationale 4 N402		
	21	PC202		22	N401		
	23	PC205		24	duo nationale DN101		
15H	25	PC203			duo nationale A		
		JURY C équipe initiée		26	DA102		
	27	I102		28	DA101		
	29	I103		30	DA103		
	31	I101		32	nationale A (libre 2) NA101		
	33	I104			JURY D		
					individuelle espoir ML		
15H40	35	équipe débutante D102		34	IE101		
	37	D103		36	individuelle confirmée IC102		
	40	D105		39	IC106		
	42	D108		41	IC110		
	45	D101		44	IC104		
	47	D107		46	IC108		
	50	D104		49	IC107		
	52	D106		51	IC101		
	55	équipe confirmée C102		54	IC109		
	57	C101		56	IC105		
		JURY F		59	IC103		
		festival		61	individuelle espoir IE101		
16H40	62	F101			JURY E		
					INDIVIDUELLES INITIEES		
					zone ballon vert	zone ballon rouge	
				38	I101.1	I102.4	
				43	I102.1	I103.1	
				48	I101.2I	I103.2	
				53	I102.2	I103.4	
				58	I101.3	I102.5	
				60	I102.3	I103.3	

00:05

	Zone 1				Zone 2				Contrôle Engins				Passage	
	Corpo-rel		0:35		ENGIN		0:20		0:03					00:02:00
	Entrée	Sortie	Entrée	Sortie	Entrée	Sortie	Entrée	Sortie	Entrée	Sortie				
	A													
	B													
2- TE 101	1- E102	8:00	8:35	8:35	8:55	8:55	9:00	9:00	9:03	8:55	9:00	9:03	9:05	
4- TE 201	3- E101	8:05	8:40	8:40	8:55	9:00	9:05	9:05	9:08	8:45	9:00	9:03	9:10	
6- PE 101	5- E 201	8:10	8:45	8:45	8:55	9:00	9:05	9:05	9:13	8:50	9:05	9:08	9:15	
8- PE 103	7- E 301	8:15	8:50	8:50	8:55	9:00	9:05	9:05	9:18	8:55	9:00	9:03	9:20	
10- PE 104	9- E 302	8:20	8:55	8:55	9:00	9:05	9:10	9:10	9:23	9:00	9:05	9:08	9:25	
12-PE 102	11- E 303	8:25	9:00	9:00	9:05	9:10	9:15	9:15	9:28	9:05	9:10	9:13	9:30	
14- PE 203	13- E 403	8:30	9:05	9:05	9:10	9:15	9:20	9:20	9:33	9:10	9:15	9:18	9:40	
16- PE 201	15- E 405	8:35	9:10	9:10	9:15	9:20	9:25	9:25	9:38	9:15	9:20	9:23	9:45	
18- PE 202	17- E 401	8:40	9:15	9:15	9:20	9:25	9:30	9:30	9:43	9:20	9:25	9:28	9:50	
20- PE 204	19- E 402	8:45	9:20	9:20	9:25	9:30	9:35	9:35	9:53	9:25	9:30	9:33	9:55	
22- PE 205	21- E 404	8:50	9:25	9:25	9:30	9:35	9:40	9:40	9:58	9:30	9:35	9:38	10:00	
24- MC 107	23- DE 102	8:55	9:30	9:30	9:35	9:40	9:45	9:45	10:03	9:35	9:40	9:43	10:05	
26- MC 102	25- DE 101	9:00	9:35	9:35	9:40	9:45	9:50	9:50	10:08	9:40	9:45	9:48	10:10	
28- MC 105	27- DE 205	9:05	9:40	9:40	9:45	9:50	9:55	9:55	10:13	9:45	9:50	9:53	10:15	
30- MC 106	29- DE 204	9:10	9:45	9:45	9:50	9:55	10:00	10:00	10:20	9:50	9:55	9:58	10:20	
32- MC 101	31- DE 201	9:15	9:50	9:50	9:55	10:00	10:05	10:05	10:23	9:55	10:00	10:03	10:25	
34- MC 104	33- DE 202	9:20	9:55	9:55	10:00	10:05	10:10	10:10	10:30	10:00	10:05	10:08	10:30	
36- MC 103	35- DE 203	9:25	10:00	10:00	10:05	10:10	10:15	10:15	10:33	10:05	10:10	10:13	10:35	
	37- DE 206	9:30	10:05	10:05	10:10	10:15	10:20	10:20	10:40	10:10	10:15	10:18	10:40	
		9:35	10:10	10:10	10:15	10:20	10:25	10:25	10:43	10:15	10:20	10:23	10:45	
		9:40	10:15	10:15	10:20	10:25	10:30	10:30	10:50	10:20	10:25	10:28	10:50	
		9:45	10:20	10:20	10:25	10:30	10:35	10:35	10:53	10:25	10:30	10:33	10:55	
		9:50	10:25	10:25	10:30	10:35	10:40	10:40	10:58	10:30	10:35	10:38	11:00	
		9:55	10:30	10:30	10:35	10:40	10:45	10:45	11:03	10:35	10:40	10:43	11:05	
		10:00	10:35	10:35	10:40	10:45	10:50	10:50	11:08	10:40	10:45	10:48	11:10	
		10:05	10:40	10:40	10:45	10:50	10:55	10:55	11:13	10:45	10:50	10:53	11:15	
		10:10	10:45	10:45	10:50	10:55	11:00	11:00	11:18	10:50	10:55	10:58	11:20	
		10:15	10:50	10:50	10:55	11:00	11:05	11:05	11:23	10:55	11:00	11:03	11:25	
		10:20	10:55	10:55	11:00	11:05	11:10	11:10	11:30	11:00	11:05	11:08	11:30	
		10:25	11:00	11:00	11:05	11:10	11:15	11:15	11:35	11:05	11:10	11:13	11:35	
		10:30	11:05	11:05	11:10	11:15	11:20	11:20	11:40	11:10	11:15	11:18	11:40	
		10:35	11:10	11:10	11:15	11:20	11:25	11:25	11:45	11:15	11:20	11:23	11:45	
		10:40	11:15	11:15	11:20	11:25	11:30	11:30	11:50	11:20	11:25	11:28	11:50	
		10:45	11:20	11:20	11:25	11:30	11:35	11:35	11:55	11:25	11:30	11:33	11:55	
		10:50	11:25	11:25	11:30	11:35	11:40	11:40	12:00	11:30	11:35	11:38	12:00	
		10:55	11:30	11:30	11:35	11:40	11:45	11:45	12:05	11:35	11:40	11:43	12:05	
		11:00	11:35	11:35	11:40	11:45	11:50	11:50	12:10	11:40	11:45	11:48	12:10	
		11:05	11:40	11:40	11:45	11:50	11:55	11:55	12:15	11:45	11:50	11:53	12:15	
		11:10	11:45	11:45	11:50	11:55	12:00	12:00	12:20	11:50	11:55	11:58	12:20	

00:05

	Zone 1		Zone 2		Contrôle Engins		Passage	
	Corporal	0:35	ENGIN	0:20	0:03			00:02:00
		Entrée	Sortie	Entrée	Sortie	Entrée		
A/C								
B								
1- PC 103		12:00	12:35	12:55	12:55	12:55	12:58	13:00
	2- TH 105	12:05	12:40	12:40	13:00	13:00	13:03	13:05
3- PC 105		12:10	12:45	12:45	13:05	13:05	13:08	13:10
	4- TH 101	12:15	12:50	12:50	13:10	13:10	13:13	13:15
5- PC 104		12:20	12:55	12:55	13:15	13:15	13:18	13:20
	6- TH 102	12:25	13:00	13:00	13:20	13:20	13:23	13:25
7- PC 106		12:30	13:05	13:05	13:25	13:25	13:28	13:30
	8- TH 103	12:35	13:10	13:10	13:30	13:30	13:33	13:35
9- PC 102		12:40	13:15	13:15	13:35	13:35	13:38	13:40
	10-TH 104	12:45	13:20	13:20	13:40	13:40	13:43	13:45
11- PC 107		12:50	13:25	13:25	13:45	13:45	13:48	13:50
	12- TH 203	12:55	13:30	13:30	13:50	13:50	13:53	13:55
13- PC 101		13:00	13:35	13:35	13:55	13:55	13:58	14:00
	14- TH 201	13:05	13:40	13:40	14:00	14:00	14:03	14:05
15- PC 204		13:10	13:45	13:45	14:05	14:05	14:08	14:10
	16- TH 202	13:15	13:50	13:50	14:10	14:10	14:13	14:15
17- PC 206		13:20	13:55	13:55	14:15	14:15	14:18	14:20
	18- NA 101	13:25	14:00	14:00	14:20	14:20	14:23	14:25
19- PC 201		13:30	14:05	14:05	14:25	14:25	14:28	14:30
	20- N 402	13:35	14:10	14:10	14:30	14:30	14:33	14:35
21- PC 202		13:40	14:15	14:15	14:35	14:35	14:38	14:40
	22- N 401	13:45	14:20	14:20	14:40	14:40	14:43	14:45
23- PC 205		13:50	14:25	14:25	14:45	14:45	14:48	14:50
	24- DN 101	13:55	14:30	14:30	14:50	14:50	14:53	14:55
25- PC 203		14:00	14:35	14:35	14:55	14:55	14:58	15:00
	26- DA 102	14:05	14:40	14:40	15:00	15:00	15:03	15:05
27- I 102		14:10	14:45	14:45	15:05	15:05	15:08	15:10
	28- DA 101	14:15	14:50	14:50	15:10	15:10	15:13	15:15
29- I 103		14:20	14:55	14:55	15:15	15:15	15:18	15:20
	30- DA 103	14:25	15:00	15:00	15:20	15:20	15:23	15:25
31- I 101		14:30	15:05	15:05	15:25	15:25	15:28	15:30
	32- NA 101	14:35	15:10	15:10	15:30	15:30	15:33	15:35
33- I 104		14:40	15:15	15:15	15:35	15:35	15:38	15:40

COMPETITION INTER-REGIONALE EQUIPES ET CIRCUIT JEUNESSE GRS UFOLEP

DIMANCHE 1er AVRIL 2012 - GRADIGNAN (33)

Rotation de 9h00 à 12h15

JURY A

Trophée Excellence, Pré Excellence et Masse chorégraphié

JA Exe	Stéphanie BILLE	BASSENS
J1	Stéphanie BILLE	BASSENS
J2	Amandine TALBOT	EYSINES
J3	Danièle SAUBIETTE	BRUGES
J4	Gwénaëlle HERAUD	GRADIGNAN
JA Compo	Florence MASSAINT	GRADIGNAN
VA1	Kristell SORE	EYSINES
VA2	Elisabeth LEBECQUE	MOUTHIER
C1-VA3	Delphine ERIEAU	LORMONT
VA4	Mathilde ALAIS	LIMOGES
VT1	Aurélien POTTIER	BRUGES
C2-VT2	Marie-Christine ETCHEGOYEN	GRADIGNAN

Secrétaire

Stagiaires:

Elodie POSA

JURY B

Excellence, Duo Excellence

JA Exe	Aurélien NICOLAS	BASSENS
J1	Dominique LAUPENIE	BRUGES
J2	Justine DEBERNARD	LIMOGES
J3	Audrey FRESQUET	GRADIGNAN
J4	Laurence LOUIS	LA ROCHELLE
JA Compo	Lydie DORTHE	EYSINES
VA1	Stéphanie MARCH	GRADIGNAN
VA2	Justine PIMENTA	LIMOGES
VA3	Julie SIMON	GRADIGNAN
VA4	Lydie DORTHE	EYSINES
VT1	Caroline BIATEAU	EYSINES
VT2	Marion GOULARD	LORMONT

Secrétaire

Stagiaires:

Caroline LEROY

COMPETITION INTER-REGIONAL EQUIPES ET CIRCUIT JEUNESSE GRS UFOLEP

DIMANCHE 1er AVRIL 2012 - GRADIGNAN (33)

Rotation de 13h00 à 15H30

JURY A

Pré collectif, équipe initiées

JA Exe / JA	Elisabeth LEBECQUE	MOUTHIERS
J1 / JF1	Anne DEBERNARD	LIMOGES
J2 / JF2	Caroline LEROY	EYSINES
J3 / JH1	Danièle SAUBIETTE	BRUGES
J4 / JH2	Sylvie HENKINET	GRADIGNAN
C1 / JExig 1	Stéphanie BILLE	BASSENS
C2 / JExig 2	Gwénaëlle HERAUD	GRADIGNAN

Secrétaire

Stagiaires :

Erica BRILLANT
Valérie DESVALOIS
Marie-Eliette RICHARD
Eléonore DENIAUD

JURY B

Trophée Honneur, National, Duo National, National A, Duo National A

JA Exe	Auréli POTTIER	BRUGES
J1	Auréli NICOLAS	BASSENS
J2	Dominique LAUPENIE	BRUGES
J3	Marie-Hélène MARCH	GRADIGNAN
J4	Laurence LOUIS	LA ROCHELLE
JA Compo	Delphine ERIEAU	LORMONT
VA1	Lydie DORTHE	EYSINES
VA2	Justine PIMENTA	LIMOGES
VA3	Monique KEMPF	LA SOUTERRAINE
VA4	Florence MASSAINT	GRADIGNAN
VT1	Caroline BIATEAU	EYSINES
VT2	Julie SIMON	GRADIGNAN

Secrétaire

COMPETITION INTER-REGIONAL EQUIPES ET CIRCUIT JEUNESSE GRS UFOLEP

DIMANCHE 1er AVRIL 2012 - GRADIGNAN (33)

Rotation de 15h30 à 17h00

JURY C

Equipes Débutantes et Confirmées

JA	Elisabeth LEBECQUE	MOUTHIERS
JF1	Dominique LAUPENIE	BRUGES
JF2	Amandine TALBOT	EYSINES
JH1	Danièle SAUBIETTE	BRUGES
JH2	Gwénaëlle HERAUD	GRADIGNAN
JExig1	Stéphanie BILLE	BASSENS
JExig2	Sylvie HENKINET	GRADIGNAN

Secrétaire

JURY D

Individuelles Confirmées, Espoir

JA	Delphine ERIEAU	LORMONT
JExig1	Caroline BIATEAU	EYSINES
JExig2	Monique KEMPF	LA SOUTERRAINE
JFM1	Laurence LOUIS	LA ROCHELLE
JFM2	Marie-Hélène MARCH	GRADIGNAN

Secrétaire

JURY E

Individuelles initiées

JA	Lydie DORTHE	EYSINES	Devant droit	Florence MASSAINT	GRADIGNAN
JFC	Betty BERTRAND	CHATEAUPONSAC		Mélissa PAGET	EYSINES
JFE	Elodie POSA	GRADIGNAN		Marie-Eliette RICHARD	BRUGES
JFM	Valérie DESVALOIS	MOUTHIERS	Devant gauche	Erica BRILLANT	STE EULALIE

COMPETITION INTER-REGIONAL EQUIPES ET CIRCUIT JEUNESSE GRS UFOLEP

DIMANCHE 1er AVRIL 2012 - GRADIGNAN (33)

FESTIVAL

JA EXE		BASSENS	JA COMPO	Florence MASSAINT	GRADIGNAN
J1	Stéphanie BILLE	BASSENS	J1 / TH1	Caroline BIATEAU	EYSINES
J2	Caroline LEROY	EYSINES	J2 / TH1	Elisabeth LEBECQUE	MOUTHIERS
J3	Danièle SAUBIETTE	BRUGES	J3 / TH2	Lydie DORTHE	EYSINES
J4	Gwénaëlle HERAUD	GRADIGNAN	J4 / TH2	Julie SIMON	GRADIGNAN
J5	Laurence LOUIS	LA ROCHELLE	J5 / TH3	Delphine ERIEAU	LORMONT
J6	Marie-Hélène MARCH	GRADIGNAN	J6 / TH3	Monique KEMPF	LA SOUTERRAINE